Óbudán Már Nagyon Régen is Laktak

text by Csukás István

Jason Teutsch

(2001)

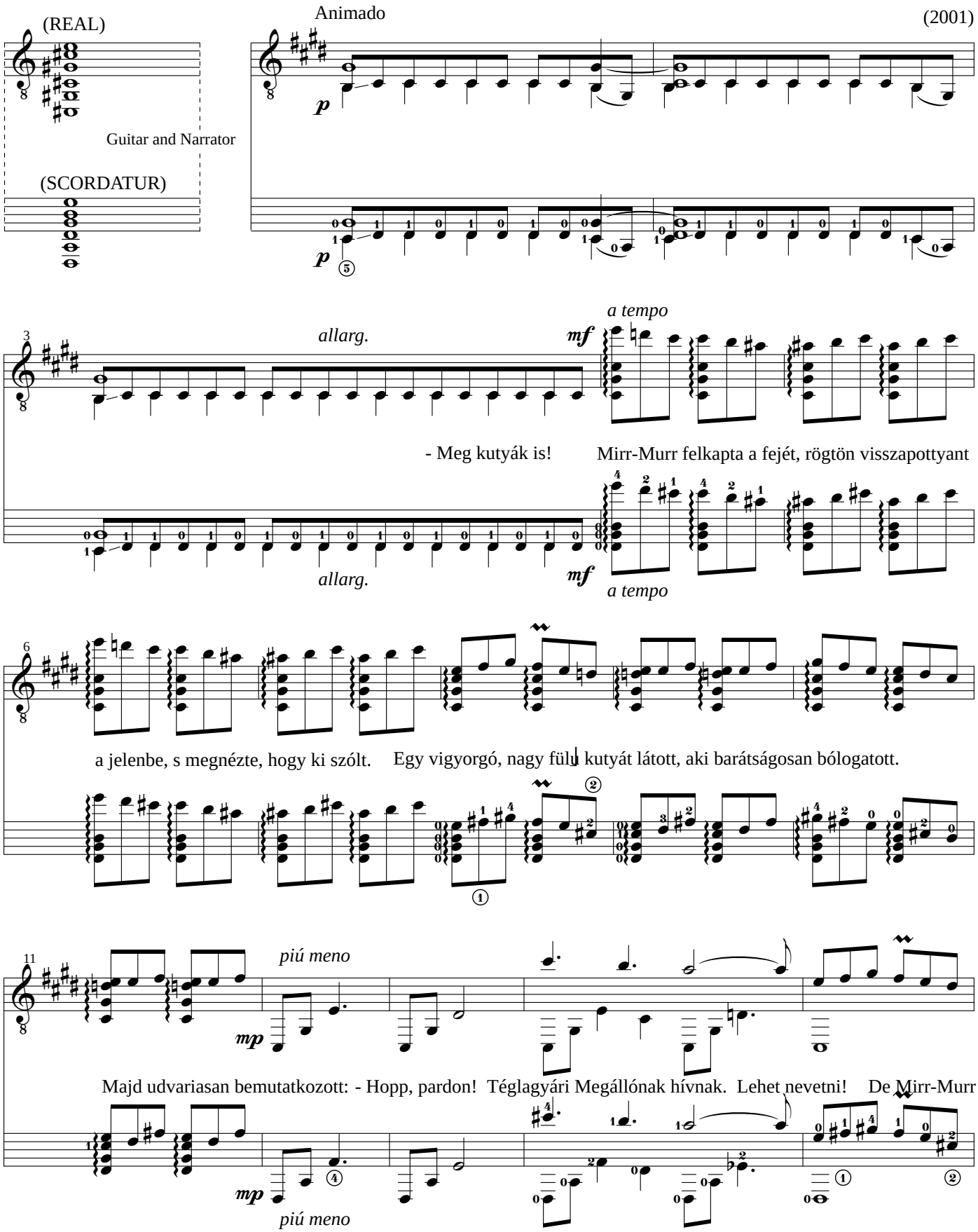

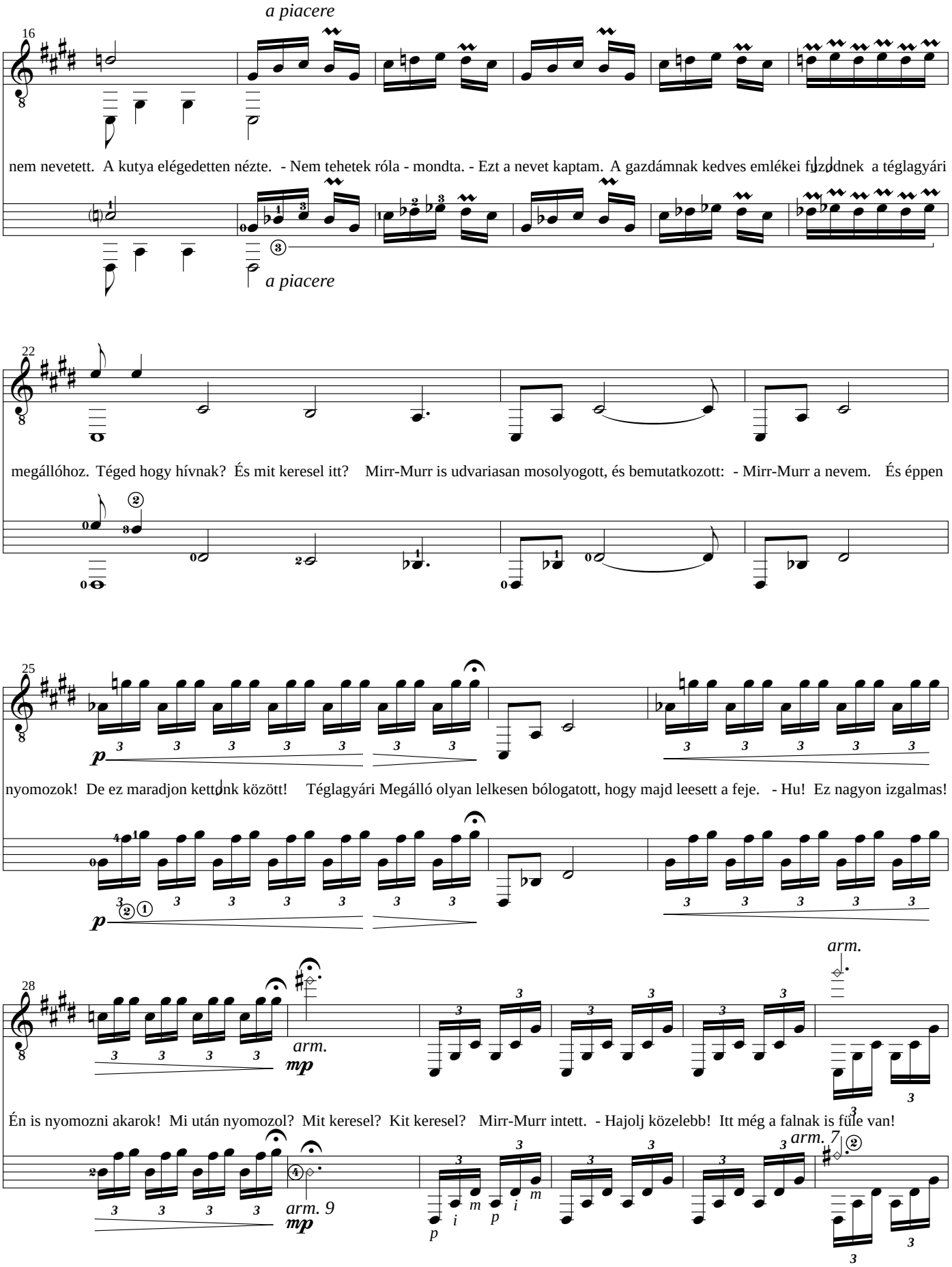
16
a piacere
nem nevetett. A kutya elégedetten nézte. - Nem tehetek róla - mondta. - Ezt a nevet kaptam. A gazdámnak kedves emlékei fűződnek a téglagyári
a piacere
22
megállóhoz. Téged hogy hívnak? És mit keresel itt? Mirr-Murr is udvariasan mosolyogott, és bemutatkozott: - Mirr-Murr a nevem. És éppen
25
p
nyomozok! De ez maradjon kettőnk között! Téglagyári Megálló olyan lelkesen bólogatott, hogy majd leesett a feje. - Hu! Ez nagyon izgalmas!
p
28
arm.
mp
arm.
Én is nyomozni akarok! Mi után nyomozol? Mit keresel? Kit keresel? Mirr-Murr intett. - Hajolj közelebb! Itt még a falnak is füle van!
arm. 9
mp
arm. 7

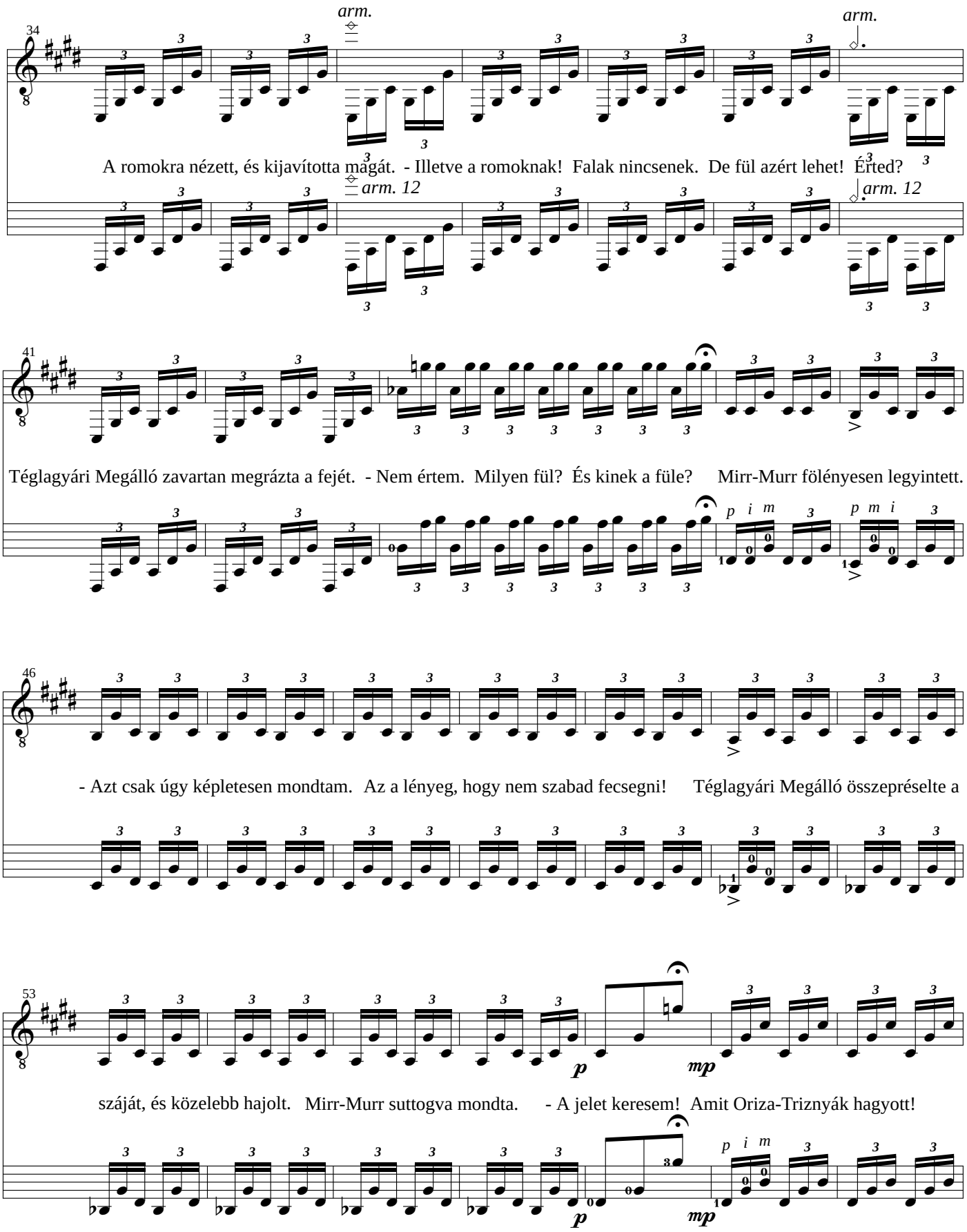
34
arm.
arm.
A romokra nézett, és kijavította magát. - Illetve a romoknak! Falak nincsenek. De fül azért lehet! Érted?
arm. 12
arm. 12
41
Téglagyári Megálló zavartan megrázta a fejét. - Nem értem. Milyen fül? És kinek a füle? Mirr-Murr fölényesen legyintett.
p i m
p m i
46
- Azt csak úgy képletesen mondtam. Az a lényeg, hogy nem szabad fecsegni! Téglagyári Megálló összepréselte a
53
p
mp
száját, és közelebb hajolt. Mirr-Murr suttogva mondta. - A jelet keresem! Amit Oriza-Triznyák hagyott!
p
mp
p i m

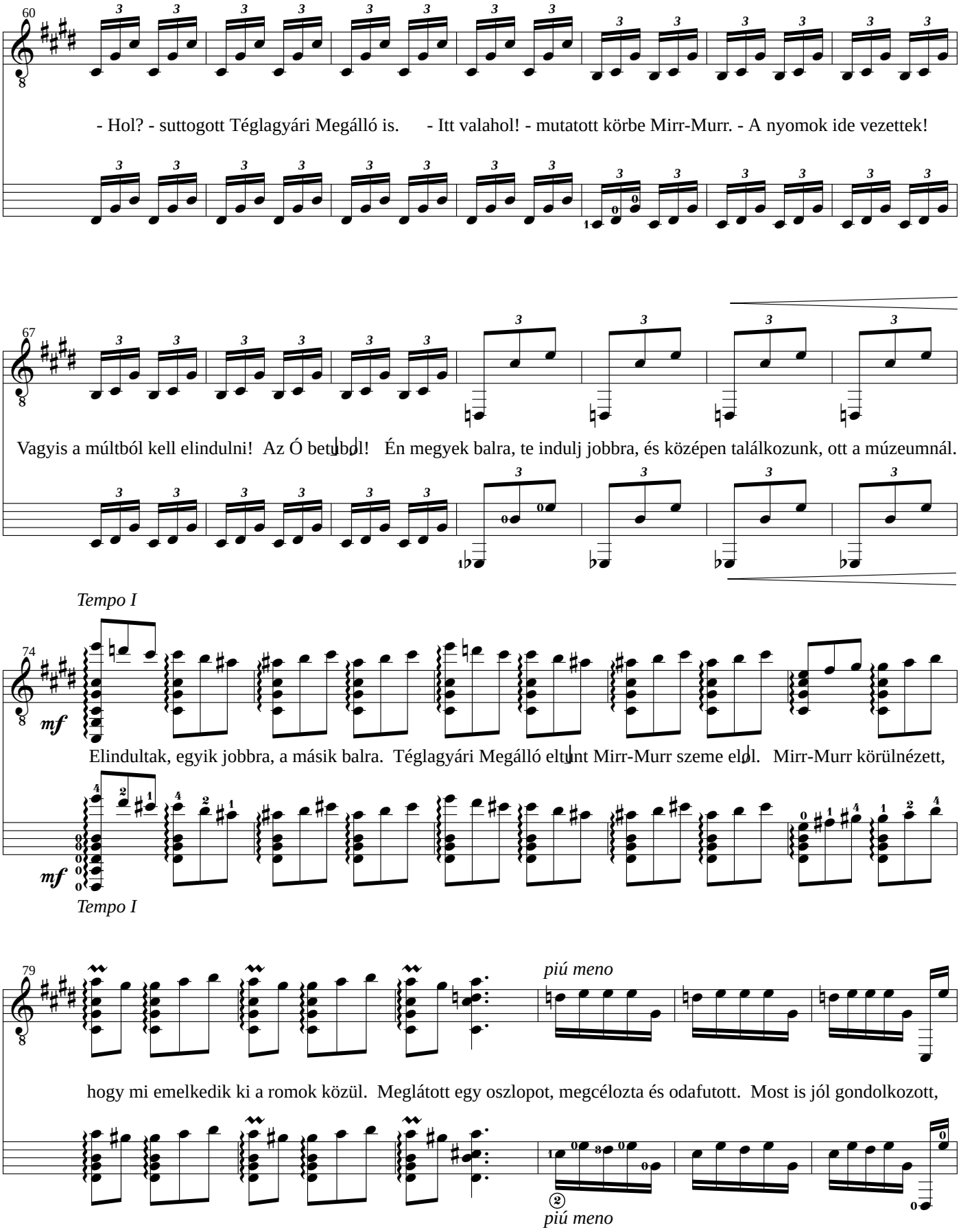
60
- Hol? - suttogott Téglagyári Megálló is.
- Itt valahol! - mutatott körbe Mirr-Murr. - A nyomok ide vezettek!
67
Vagyis a múltból kell elindulni! Az Ó betűből! Én megyek balra, te indulj jobbra, és középen találkozunk, ott a múzeumnál.
Tempo I
74
mf
Elindultak, egyik jobbra, a másik balra. Téglagyári Megálló eltűnt Mirr-Murr szeme elől. Mirr-Murr körülnézett,
mf
Tempo I
79
piú meno
hogy mi emelkedik ki a romok közül. Meglátott egy oszlopot, megcélozta és odafutott. Most is jól gondolkozott,
piú meno

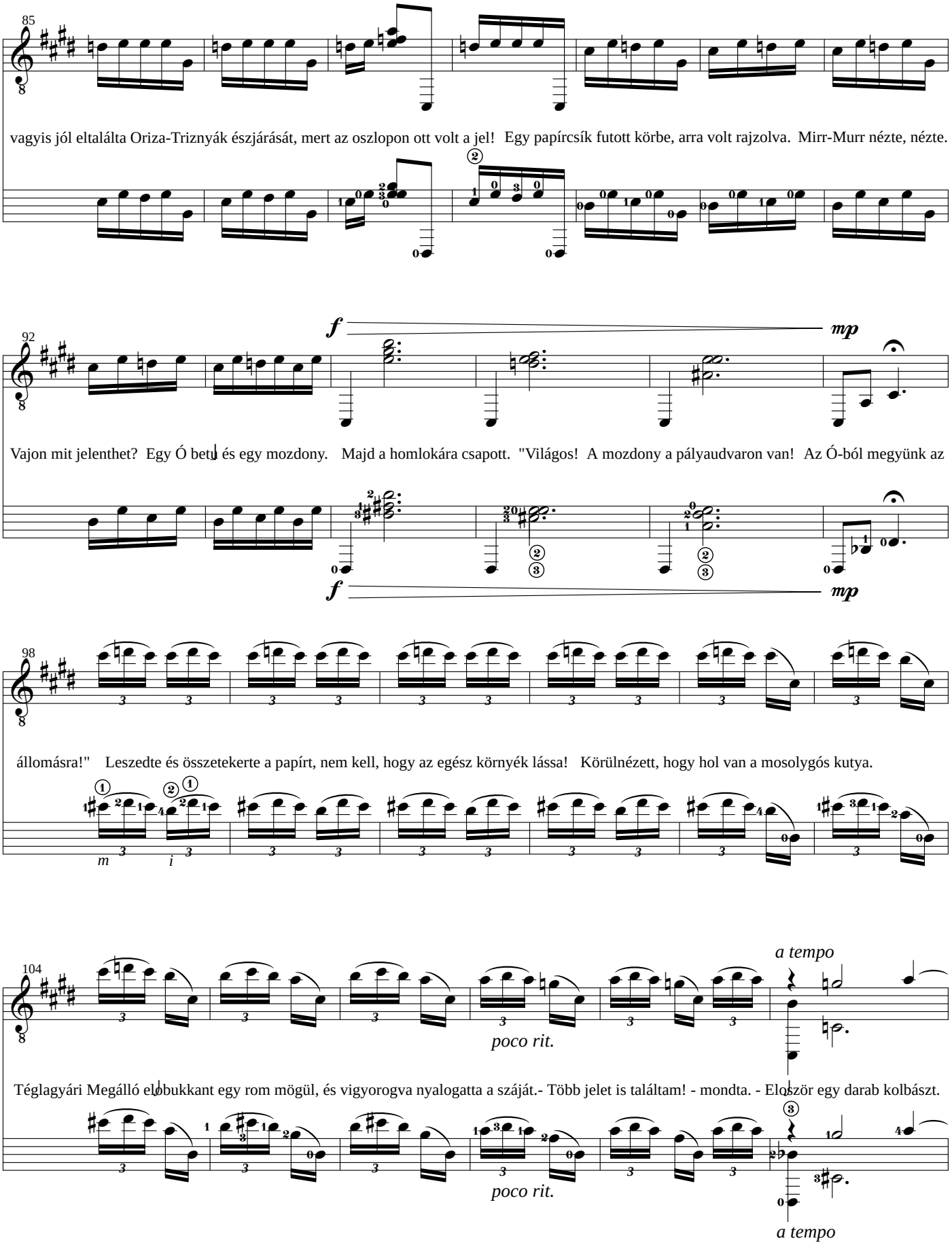
85
vagyis jól eltalálta Oriza-Triznyák észjárását, mert az oszlopon ott volt a jel! Egy papírcsík futott körbe, arra volt rajzolva. Mirr-Murr nézte, nézte.
92
f
mp
Vajon mit jelenthet? Egy Ó betű és egy mozdony. Majd a homlokára csapott. "Világos! A mozdony a pályaudvaron van! Az Ó-ból megyünk az
f
mp
98
állomásra!" Leszedte és összetekerte a papírt, nem kell, hogy az egész környék lássa! Körülnézett, hogy hol van a mosolygós kutya.
m
i
104
a tempo
poco rit.
Téglagyári Megálló elébukkant egy rom mögül, és vigyorogva nyalogatta a száját.- Több jelet is találtam! - mondta. - Először egy darab kolbászt.
poco rit.
a tempo

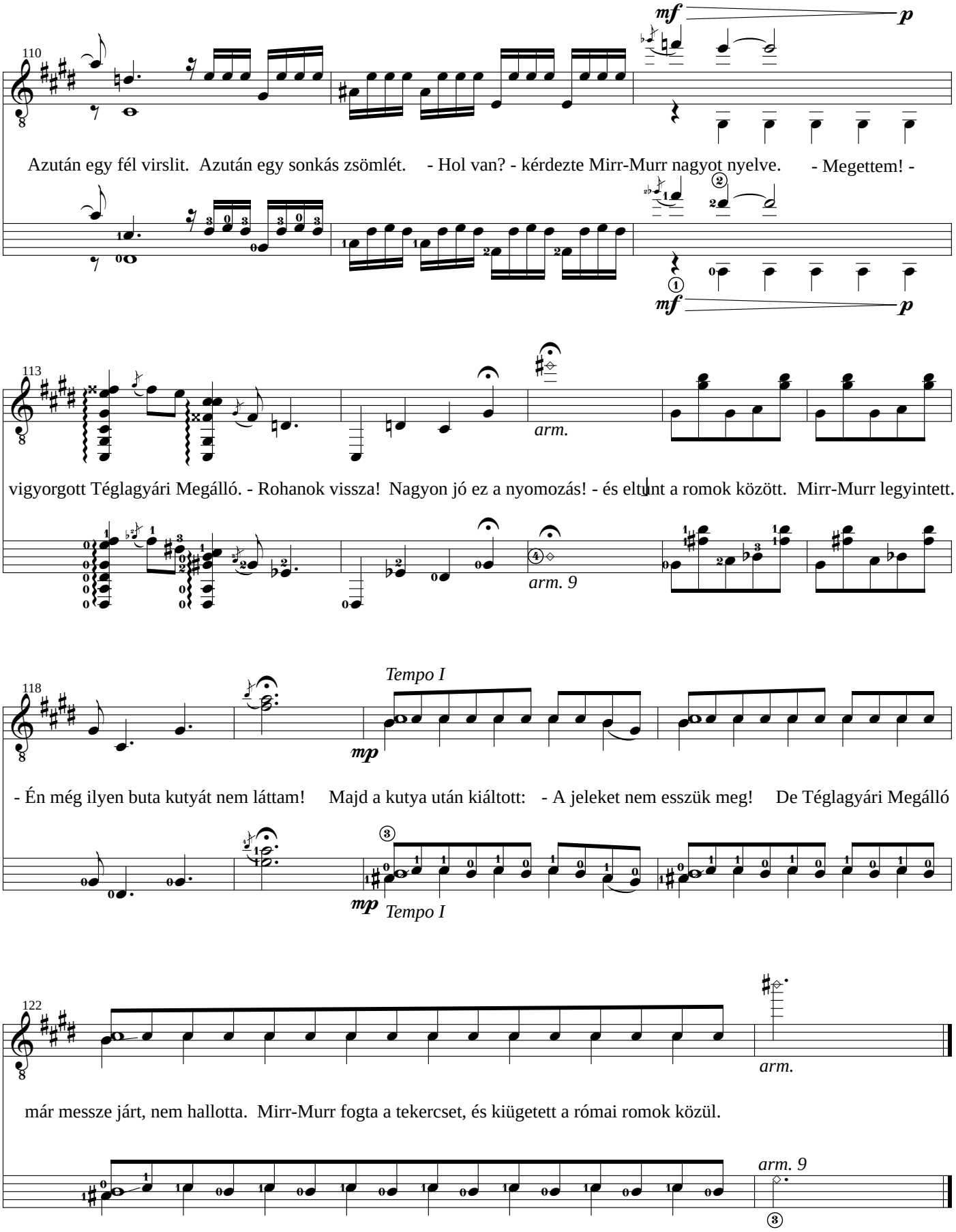
110
mf
p
Azután egy fél virslit. Azután egy sonkás zsömlét. - Hol van? - kérdezte Mirr-Murr nagyot nyelve. - Megettem! -
mf
p
113
arm.
vigyorgott Téglagyári Megálló. - Rohanok vissza! Nagyon jó ez a nyomozás! - és eltűnt a romok között. Mirr-Murr legyintett.
arm. 9
118
Tempo I
mp
- Én még ilyen buta kutyát nem láttam! Majd a kutya után kiáltott: - A jeleket nem esszük meg! De Téglagyári Megálló
mp
Tempo I
122
arm.
már messze járt, nem hallotta. Mirr-Murr fogta a tekercset, és kiügetett a római romok közül.
arm. 9